

eTwinning Plus accueille des pays voisins

Comment se lancer

Désormais, des écoles d'Arménie, d'Azerbaïdjan, de Géorgie, de Moldavie, de Tunisie et d'Ukraine peuvent participer à eTwinning

Découvrir »

Les rudiments d'eTwinning Plus

Explorez les possibilités d'eTwinning Plus: en quoi ça consiste, qui peut se lancer et quels sont les avantages pour les élèves.

Se connecter »

Regardez qui s'est déjà lancé

Utilisez notre carte interactive pour voir qui participe dans votre pays et ailleurs.

Collaborer »

Trouvez l'inspiration

Parcourir nos exemples de projets, de kits et de modules.

Trouver de l'aide »

Acceptez notre aide avec eTwinning Plus

Découvrez comment utiliser le Tableau de bord et le Twinspace eTwinning, les FAQ et bien plus.

Rester informé

22.10.2013
Lancement de la galerie de projets

15.10.2013
Des enseignants participent au premier séminaire eTwinning Plus

plus de nouvelles

Témoignages

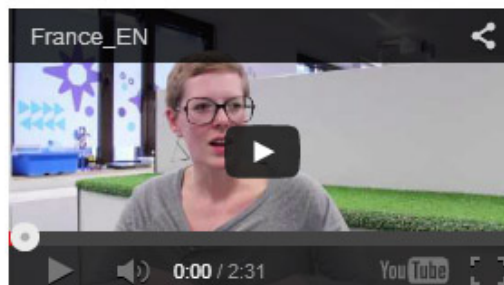

Sommaire:

- **Connexion**
- Mise à jour de votre profil
- Formulation de vos idées de projets
- Utilisation de la fonction de recherche
- Prise de contact avec un collègue
- Utilisation des forums

Etape 1

Connexion

Cliquez sur le bouton Se connecter

Saisissez votre nom d'utilisateur et votre mot de passe.

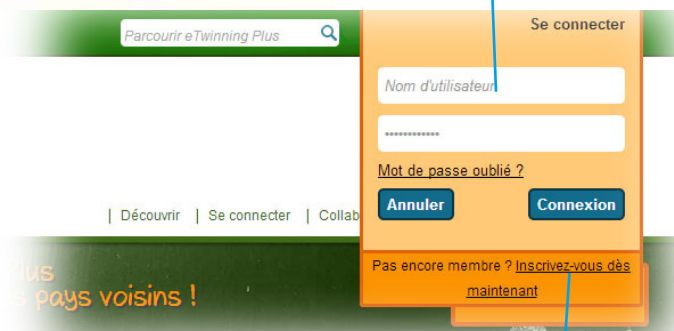

Astuce : Utilisez l'option Vous avez oublié votre mot de passe ? si vous ne vous souvenez pas de votre mot de passe.

Etape 2

Mise à jour de votre profil

Etape 2

Mise à jour de votre profil

Pour mettre votre profil à jour, cliquez sur **editer le profil**.

Astuce : C'est une bonne idée d'ajouter une photo d'identité à votre profil. Vous n'êtes pas obligé(e) de le faire, mais l'ajout d'une telle photo vous permettra de rendre votre profil plus attrayant pour les partenaires potentiels.

Consultez la section **Ma vie eTwinning** sur le côté droit et assurez-vous que le bouton radio **Oui** situé en dessous de la phrase **Je suis prêt(e) pour un projet eTwinning** est activé.

Vous pouvez éditer la plupart des données de votre profil, y compris votre nom et votre adresse e-mail.

Vous pouvez également modifier votre mot de passe.

First name *	Adnen
Last name *	Ahmed
Email *	adnenartistou@gmail.com
Username	Ahmedcnte ?
Password	Click here to change password
Description	I am not a teacher, I am member of the Tunisian Partner Support Agency. I am not able to participate to a project.
Website	ex: http://www.xyz.com
Would you like to receive the eTwinning Newsletter?	<input checked="" type="radio"/> No <input type="radio"/> Yes
Would you like to receive email notifications?	<input type="radio"/> No <input checked="" type="radio"/> Yes

SAVE INFORMATION

Essayez de rédiger un texte court et intéressant à propos de vous, de vos intérêts professionnels, de votre école, de votre expérience et de vos idées de projet. Il est très important que vous écriviez dans une langue que les partenaires potentiels comprendront. Bon nombre de professeurs ont des profils bilingues et utilisent leur langue maternelle et une deuxième langue plus répandue comme l'anglais, le français, l'espagnol ou l'allemand.

Etape 3

Formulation de vos idées de projets

Astuce : Si vous avez déjà une idée de projet, vous pouvez la communiquer à vos collègues eTwinning. Pour ce faire, décrivez-la dans la section **eTwinning et moi : mon journal**, puis cliquez sur le bouton **PARTAGER**. Vos collègues pourront répondre aux publications dans votre journal et manifester leur intérêt. Si vous n'avez pas encore d'idée de projet, vous pouvez utiliser cet espace pour communiquer vos intérêts (par exemple, Je suis intéressé(e) par un échange de messages ou Je suis intéressé(e) par des projets scientifiques).

Qui souhaitez-vous trouver ?

Liste de vérification

Voici quelques questions qui peuvent vous aider à définir votre partenaire potentiel :

- De quel type d'école partenaire doit-il s'agir ?
- Quel âge les élèves de la classe partenaire doivent-ils avoir ?
- Quelle doit être la langue du projet ?
- Quelles matières souhaitez-vous couvrir ?
- Avez-vous des idées concrètes ou des suggestions pour le projet ?
- Quels outils souhaitez-vous utiliser ?
- Il y a-t-il des aspects de votre partenariat eTwinning qui revêtent une importance particulière ?

Etape 4

Utilisation de la fonction de recherche

Cliquez sur l'onglet RECHERCHER DES PARTICIPANTS À ETWINNING.

Si vous connaissez déjà le nom de la personne ou de l'école que vous souhaitez trouver, vous pouvez le saisir dans le champ Recherche rapide.

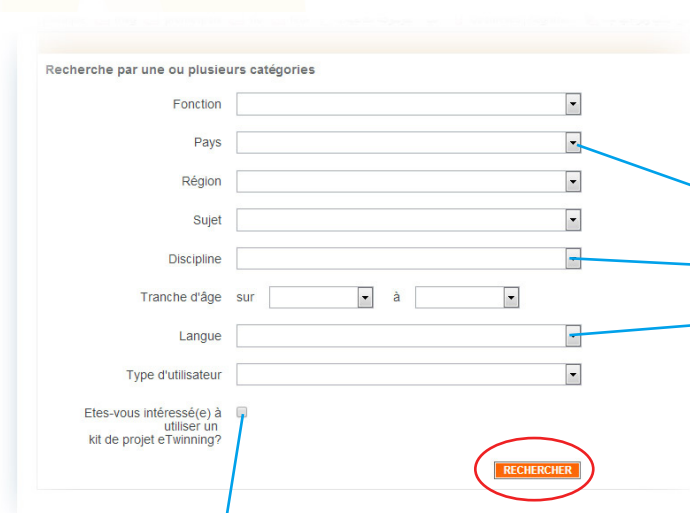

Vous pouvez aussi utiliser des critères de recherche plus généraux en renseignant les champs pertinents (par exemple, Pays, Discipline, Langue, etc.).

Astuce : Il ne s'agit pas d'un formulaire d'inscription, il n'est donc pas nécessaire de remplir chaque champ. Plus votre recherche est générale, plus vous obtiendrez de résultats.

Il est utile de cocher la case Disponible pour un projet eTwinningplus afin que les résultats de votre recherche ne comprennent que des enseignants qui sont actuellement disponibles.

Dans la page Résultats de votre recherche, vous verrez combien d'enseignants sont disponibles pour un projet eTwinning en fonction de critères que vous avez spécifiés.

Etape 4

Utilisation de la fonction de recherche

Pour afficher plus de résultats, il suffit de faire défiler la page vers le bas.

Ces fiches vous donnent un aperçu des profils de vos collègues, y compris la langue qu'ils utilisent, les disciplines auxquelles ils s'intéressent et leur pays.

Etape 5

Prise de contact avec un collègue

Pour consulter un profil de plus près, il suffit de cliquer sur le nom de la personne.

Le bouton avec le signe plus vert vous permet d'envoyer une demande de contact, de sorte que vous puissiez ajouter la personne à votre liste de contacts en tant que partenaire de projet potentiel. Il n'est pas recommandé d'utiliser ce bouton avant de s'être présenté. Il est utile d'envoyer d'abord un message électronique à la personne en question ou de lui écrire quelque chose dans son journal avant d'envoyer une demande de contact.

Etape 5

Prise de contact avec un collègue

Vous pouvez prendre contact avec une personne en lui envoyant un message électronique. Pour ce faire, il suffit de cliquer sur l'enveloppe blanche.

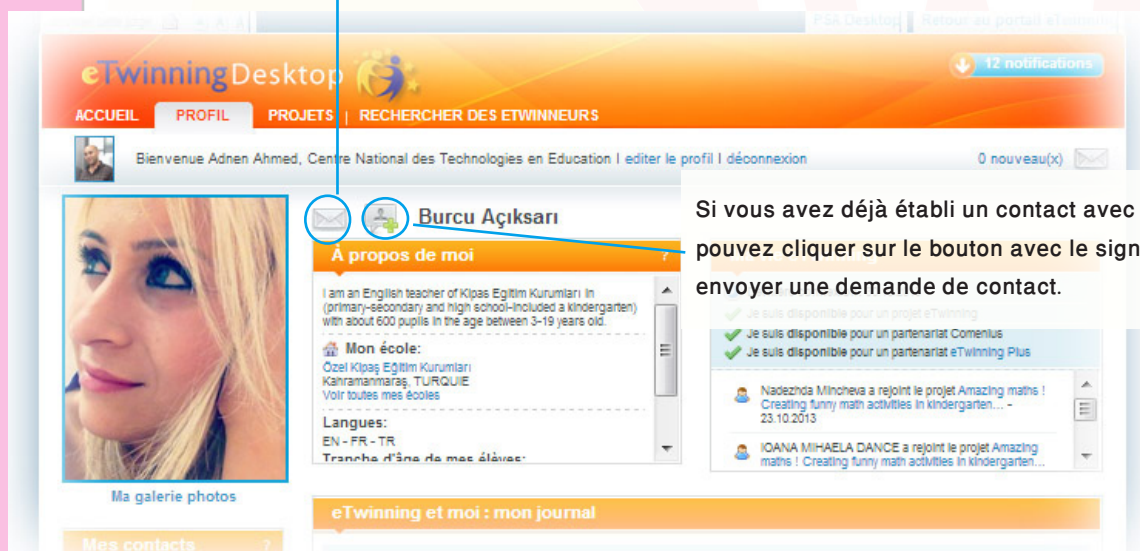

Si vous avez déjà établi un contact avec la personne, vous pouvez cliquer sur le bouton avec le signe plus vert pour envoyer une demande de contact.

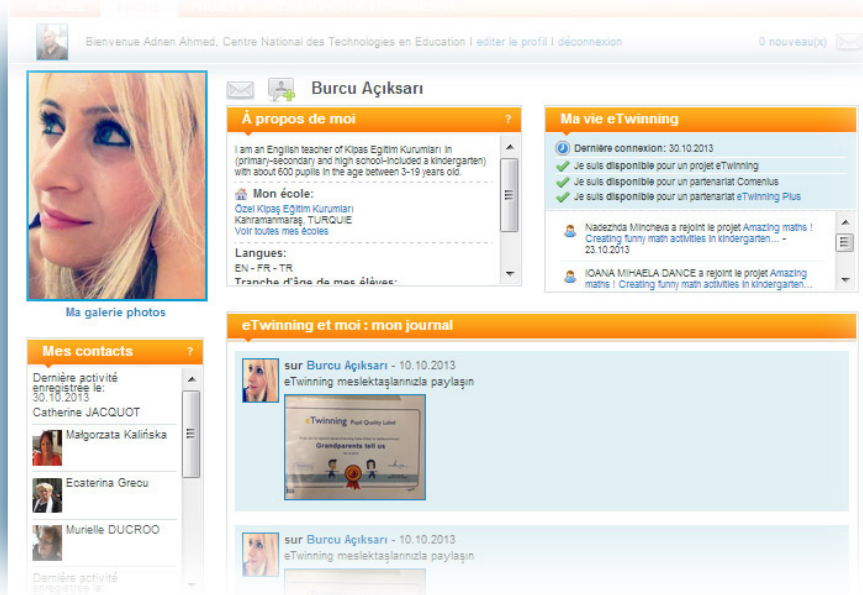

Vous pouvez aussi consulter les contacts d'une personne - il peut s'agir de partenaires potentiels.

Etape 6

Utilisation des forums

Vous pouvez utiliser les forums pour publier un message que les autres utilisateurs à la recherche d'un partenaire eTwinning pourront lire.

Avant de publier un message sur le forum, il est utile de parcourir les messages existants pour voir si la liste comporte des entrées qui pourraient vous intéresser.

Sujet	Dernière publication	Auteur	Réponses
Me & my favourites!	30.10.2013 13:15	Nicol Vrettou	12
Let us communicate in Russian	30.10.2013 12:13	Magda Fenarova	4
Travelling Lets discover the world together	30.10.2013 11:44	Qnanik Mirtzhyan	5
10 Jahre in der EU	30.10.2013 09:21	Malgorzata Kulpińska	0
my video etwinning	30.10.2013 07:02	Chokri Boustlimi	0
Making friends all over Europe	30.10.2013 00:35	Agnieszka Pietnoczka	21
we can help to protect biodiversity	29.10.2013 22:44	Mabrouk Mastouri	0
Gestion de l'eau	29.10.2013 21:56	Halioui Mahjoub	6
Ecologie	29.10.2013 21:51	Elvira Tovmasjan	2
plants around you	29.10.2013 21:48	Mabrouk Mastouri	0
Ukrainian schoolchildren are looking for partners to do a project together	29.10.2013 17:07	Maia Seliatina	2
Sports, PE classes eTwinning Olympic games - serious partners	29.10.2013 15:37	Barbara Dožalová	3

Pour consulter un message du forum, cliquez sur le titre.

Le message du forum s'affiche. Si vous le souhaitez, vous pouvez réagir à ce message en appuyant sur le bouton RÉPONDRE.

Etape 6

Utilisation des forums

Pour publier un message sur le forum, il suffit de cliquer sur le bouton **CRÉER UN MESSAGE**.

Rechercher des eTwinneurs > eTwinning Plus > Ajouter un message

Forum: eTwinning Plus

Ajouter un message

Titre

Message *

Sujet

- Arts plastiques
- Astronomie
- Biologie
- Chimie

Discipline

- Activités physiques et sportives
- Administration
- Affaires et marketing
- Agriculture

Langue

- български
- čeština
- dansk
- Deutsch

Tags

PUBLIER VOTRE MESSAGE ANNULER

Attribuez un titre à votre message.

Rédigez votre message.

Sélectionnez les sujets pertinents.

Il est recommandé de choisir une discipline (le cas échéant).

Choisissez la langue de votre message.

Cliquez sur le bouton **PUBLIER VOTRE MESSAGE**.